

-FLOOR MAP-

1F

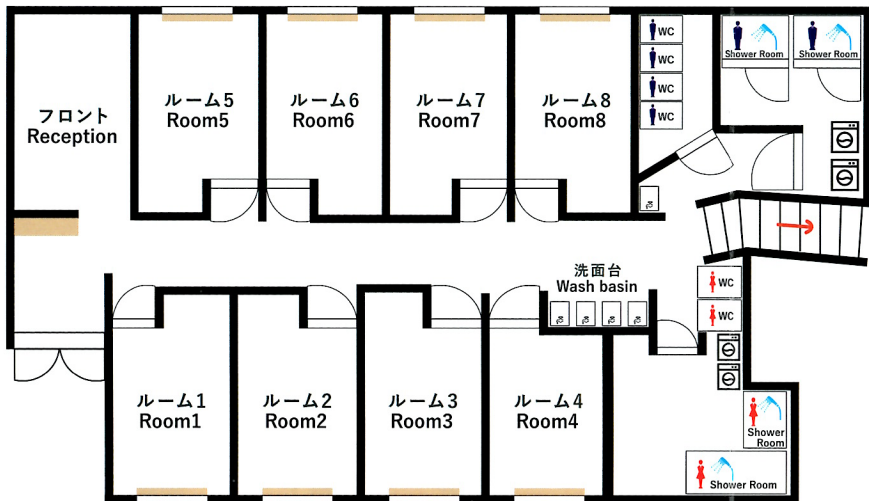

2F

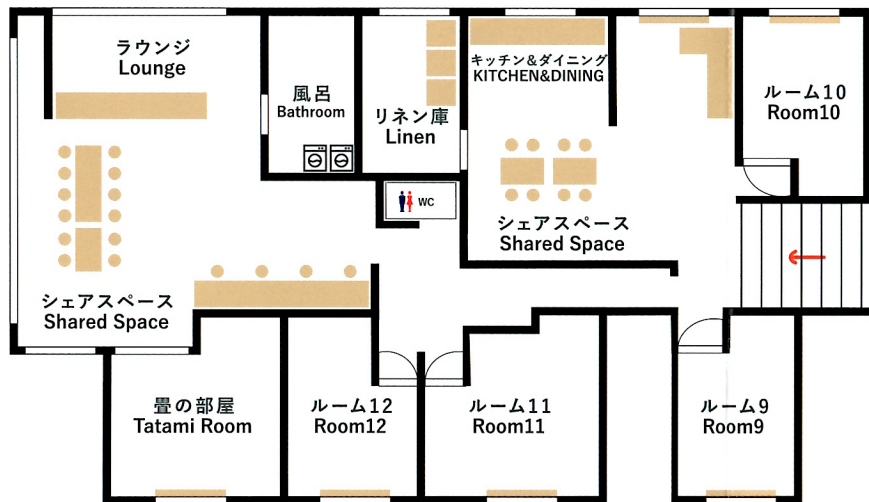

-AMENITY&SERVICE-



無料Wi-Fi
Free Wi-Fi



全室禁煙
No smoking



客室清掃サービス
Daily housekeeping



セーフティーボックス
Safety box



ルームキー(女性専用ドミトリーのみ)
Touch key for women



対応言語
Languages
日本語/英語
Japanese/English

FREE

ヘアードライヤー/各ヘッドブラグ/コーヒー/お茶/
シャンプー/ボディソープ/ハンガー/アイロン/
ロッカー/エアコン

Hair dryer/Bed side power outlet/coffee/tea/
Shampoo/Body soap/hanger/Iron/
Locker/Air conditioner

ハンドタオル
Hand towel 100 yen

洗濯機
Washing machine 200 yen/ once

衣類乾燥器
Garment dryer 100 yen/20 min

・駐車場はありません
No parking available.

・駐輪場完備
Parking area for bicycles.

・10歳以下のお子さま、ペットの宿泊は出来ません
Children under 10 and pets cannot be accommodated by the hostel.

・トイレ・シャワー・風呂・洗面台は共用です。
We have communal WCs, shower rooms, a bathroom, and washbasins.

・タオル、寝間着、歯ブラシ等のアメニティグッズは各自ご準備ください。
(ハンドタオル販売あり)
Bring your own travel amenities such as towels, a nightwear, and a toothbrush.
(Hand towels are available for purchase.)

・消灯時間は23時です。
Bedtime is 11 p.m.

・チェックイン前の荷物預かりは朝7時～正午まで可能です。
(12:00～15:00は休館)
We could keep your baggages until check-in time from 7 a.m. to noon.
(Front desk is closed from noon to 3 p.m. Picking up your baggages are not available during this time.)

-HOSTEL-

男女共用ドミトリー

Mixed Dormitory 2,800 yen~/人
per person

女性専用ドミトリー

Female Dormitory 2,800 yen~/人
per person

個室(洋室or和室)

Private room 7,000 yen~/部屋(2名まで)
Up to two people

ドミトリー貸切

Reserved Dormitory 10,000 yen~/部屋(4名まで)
Up to four people

チェックイン

Check in time 15:00～22:00

チェックアウト

Check out time 10:00



ゆるやかで心地いい空間づくり



親切・丁寧な接客と笑顔あふれるスタッフ

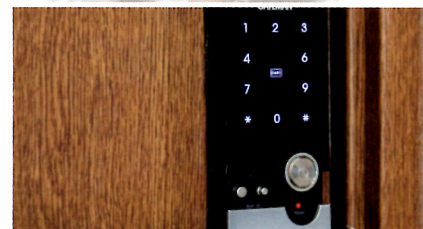

安全なルームキー(女性専用ドミトリーのみ)



TATAMI ROOM 藍色を基調とした畳の部屋



Dormitory ドミトリー